BẢN ĐỒ DỰ BÁO TRIỂN VỌNG KHOÁNG SẢN KIM LOẠI TÂY NGUYÊN

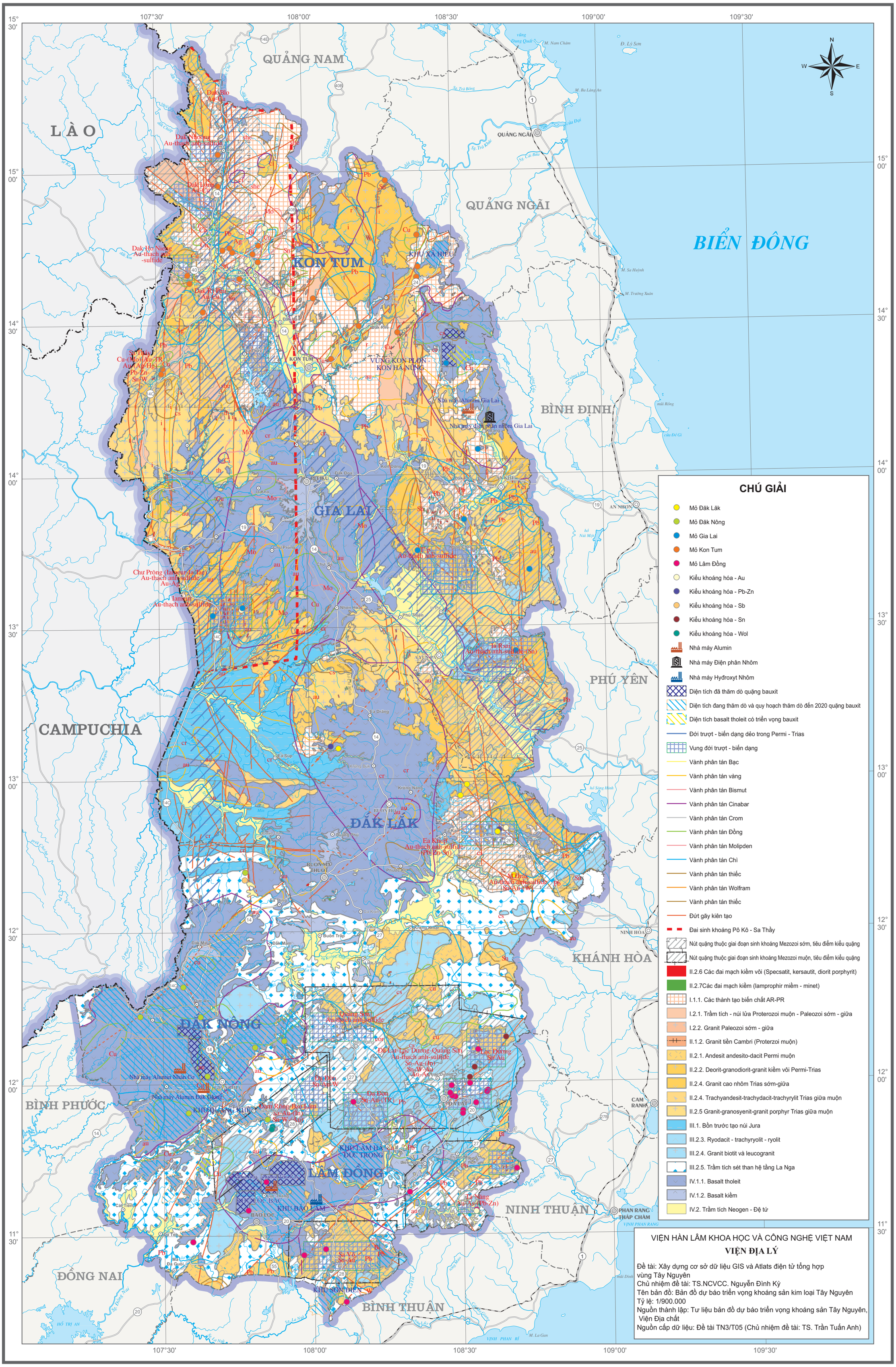

TỶ LỆ 1 : 900 000

9 0 9 18 27 36 km